



INDICADORES



Ejes y Objetivos de Desarrollo



PLAN DE DESARROLLO REGIONAL CONCERTADO PUNO AL 2021, Octubre del 2013



O.E. 01: Población con vida digna, pleno respeto y ejercicio de sus derechos fundamentales



PORCENTAJE DE POBREZA Y POBREZA EXTREMA

Objetivo Específico 1.1:

Pobreza y pobreza extrema reducida significativamente

- Nivel educativo
- Ingreso económico
- Número de hijos

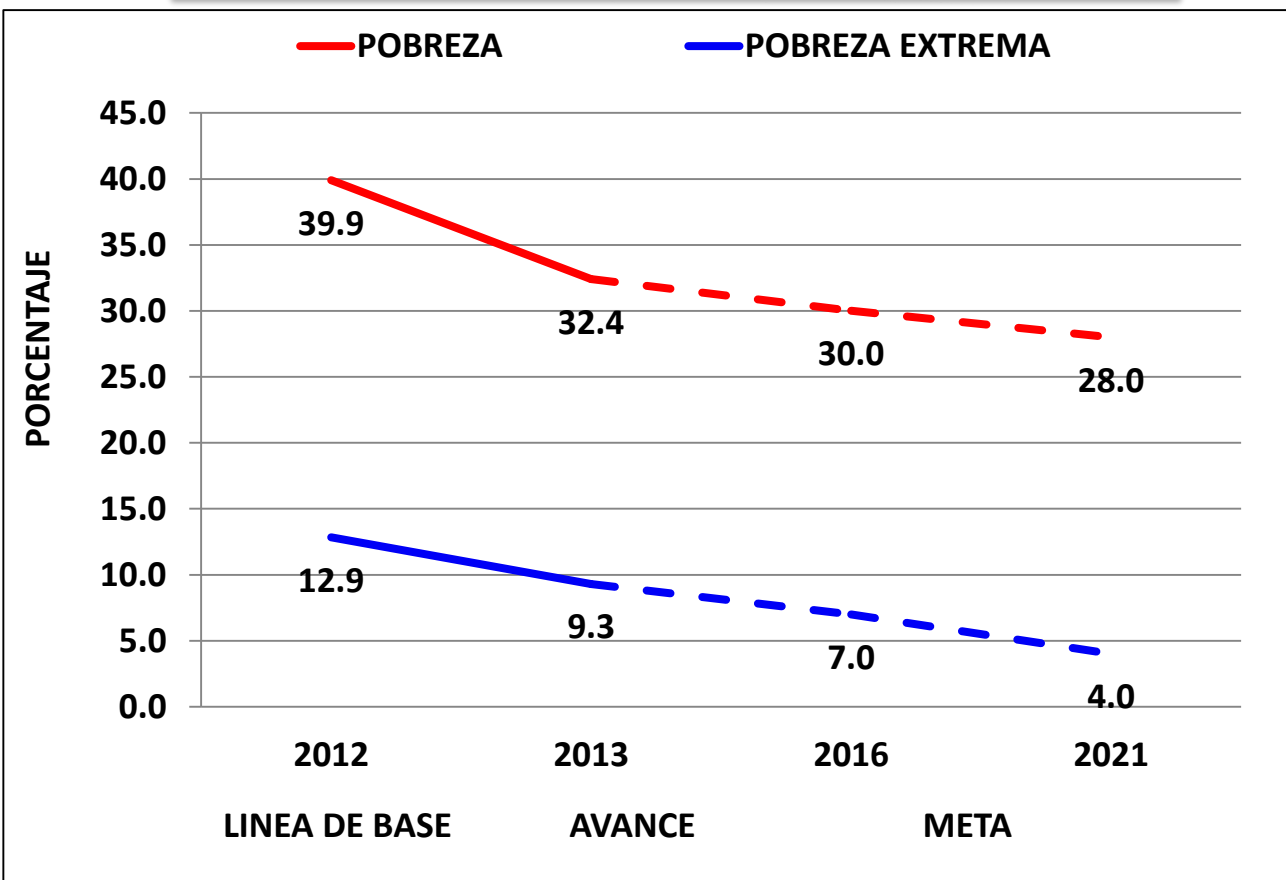

PLAN DE DESARROLLO NACIONAL – META AL 2021

- 10 % en pobreza
- 5 % en pobreza extrema



O.E. 01: Población con vida digna, pleno respeto y ejercicio de sus derechos fundamentales



PORCENTAJE DE POBRES EXTREMOS (*)

Objetivo Específico 1.1:

Pobreza y pobreza extrema de reducida significativamente

- Nivel educativo ↑
- Ingreso económico ↑
- Número de hijos ↓

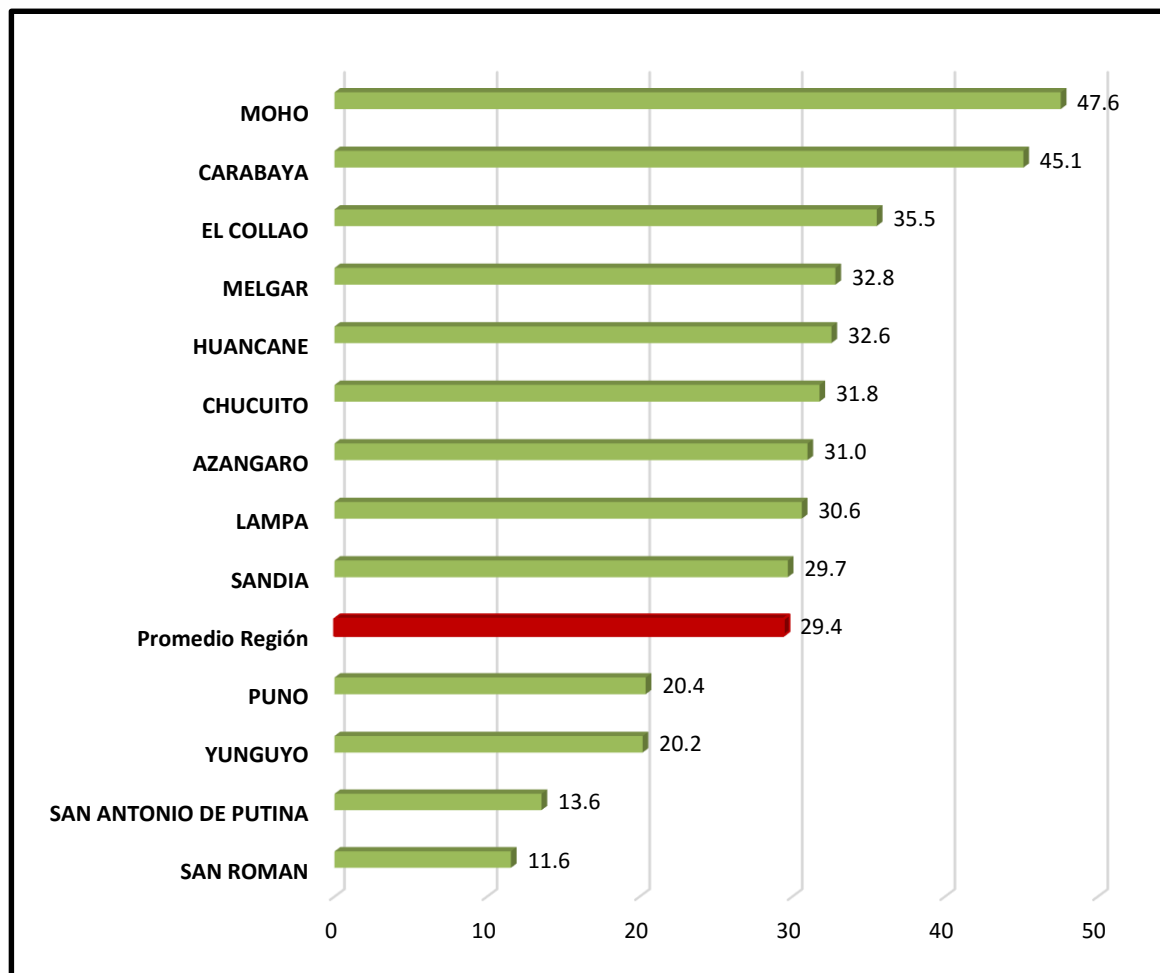

(*) Fuente: <http://www.midis.gob.pe/index.php/es/>



O.E. 02: Servicios de salud integral y básicos con cobertura urbana rural, interculturalidad y capacidad resolutive de calidad



PORCENTAJE DE DESNUTRICIÓN CRÓNICA (NCHS) Y ANEMIA

Objetivo Específico 2.1:

Servicios de salud integral de calidad con interculturalidad y capacidad resolutive

Objetivo Específico 2.2:

Desnutrición crónica, mortalidad materna perinatal e infantil reducida con respeto a la interculturalidad

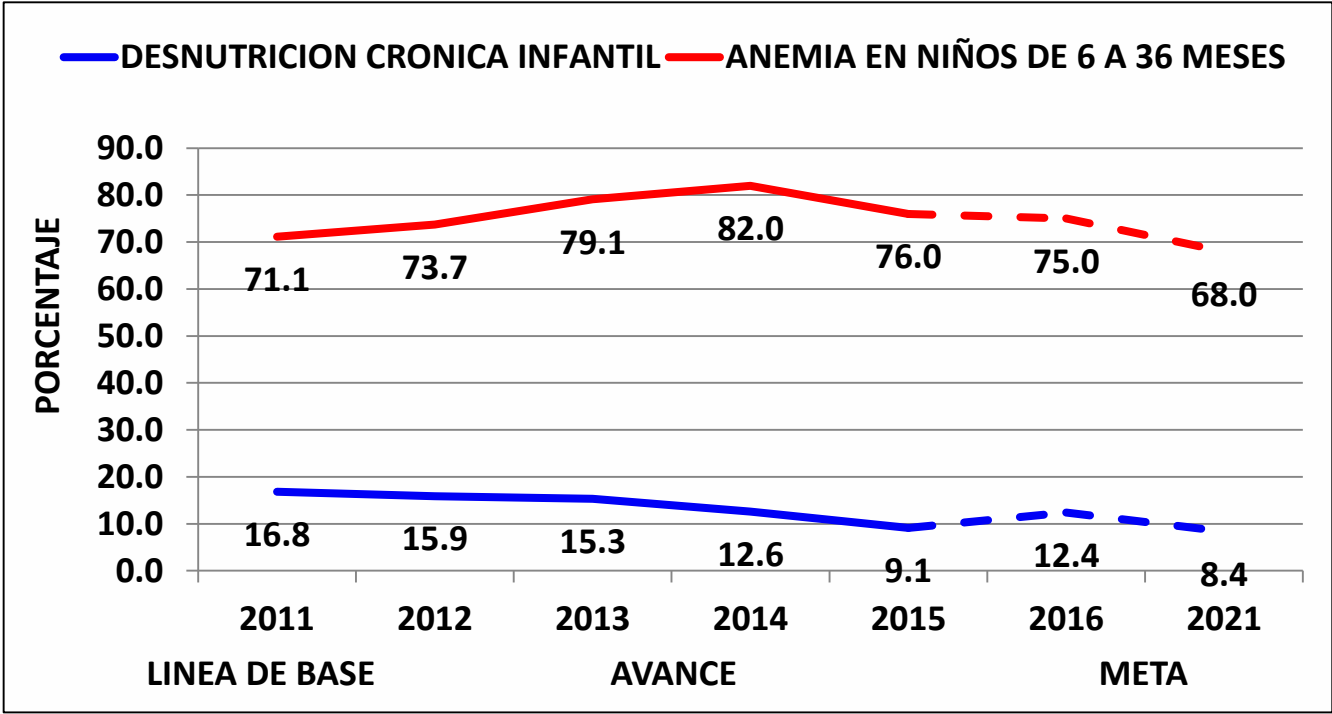

- Alimentación nutritiva ↑
- Asistencia Médica ↑
- Servicios básicos ↑

PLAN DE DESARROLLO NACIONAL – META AL 2021

- 16.7 % Desnutrición crónica infantil



O.E. 02: Servicios de salud integral y básicos con cobertura urbana rural, interculturalidad y capacidad resolutoria de calidad



TASA DE DESNUTRICIÓN CRÓNICA (*)

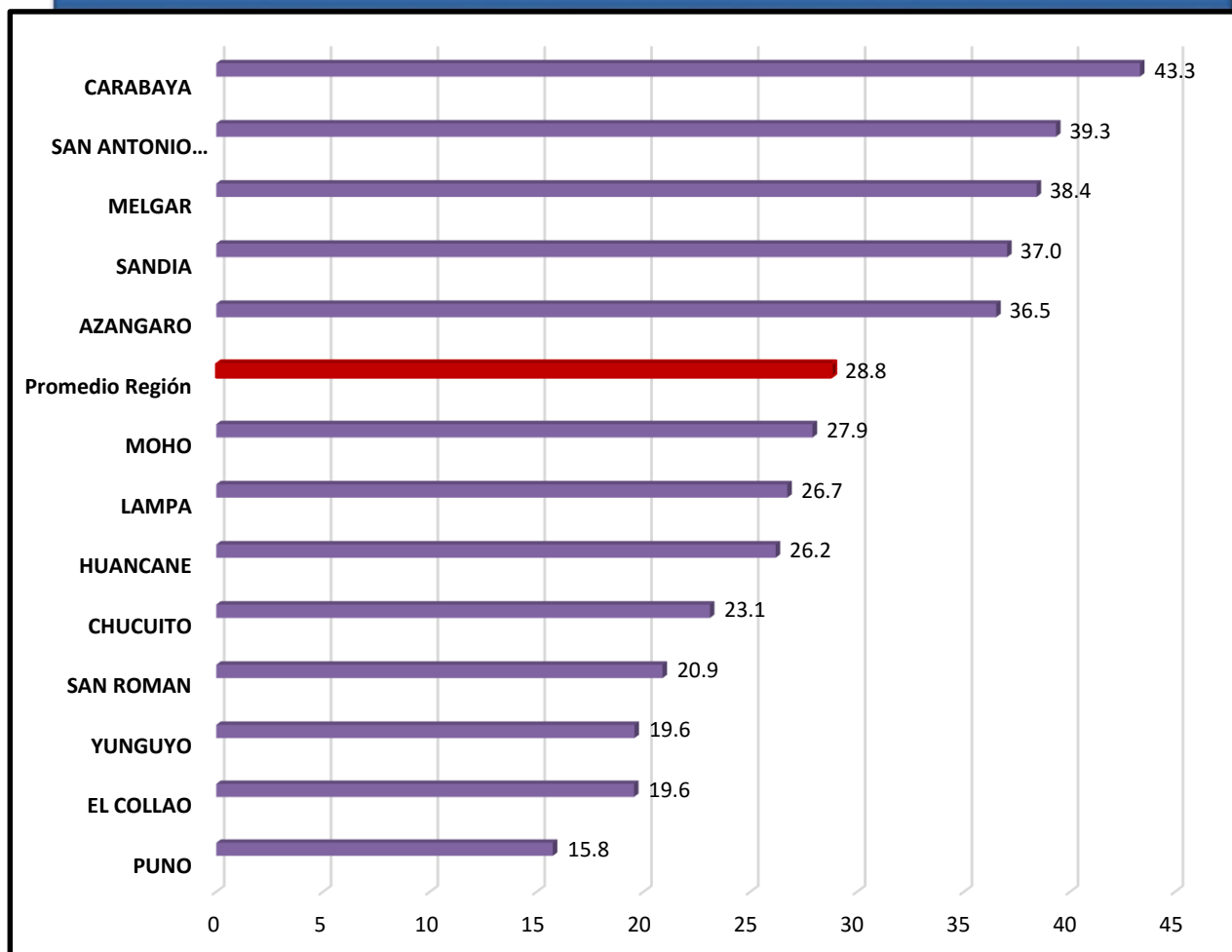

Objetivo Específico 2.1:

Servicios de salud integral de calidad con interculturalidad y capacidad resolutoria

Objetivo Específico 2.2:

Desnutrición crónica, mortalidad materna perinatal e infantil reducida con respeto a la interculturalidad

- Alimentación nutritiva ↑
- Asistencia Médica ↑
- Servicios básicos ↑

(*) Fuente: <http://www.midis.gob.pe/index.php/es/>



O.E. 02: Servicios de salud integral y básicos con cobertura urbana rural, interculturalidad y capacidad resolutoria de calidad



TASA DE MORTALIDAD NEONATAL E INFANTIL (por mil nacidos vivos)

Objetivo Específico 2.2:

Desnutrición crónica, mortalidad materna perinatal e infantil reducida con respeto a la interculturalidad

- Alimentación nutritiva ↑
- SIS ↑
- Servicios básicos ↑

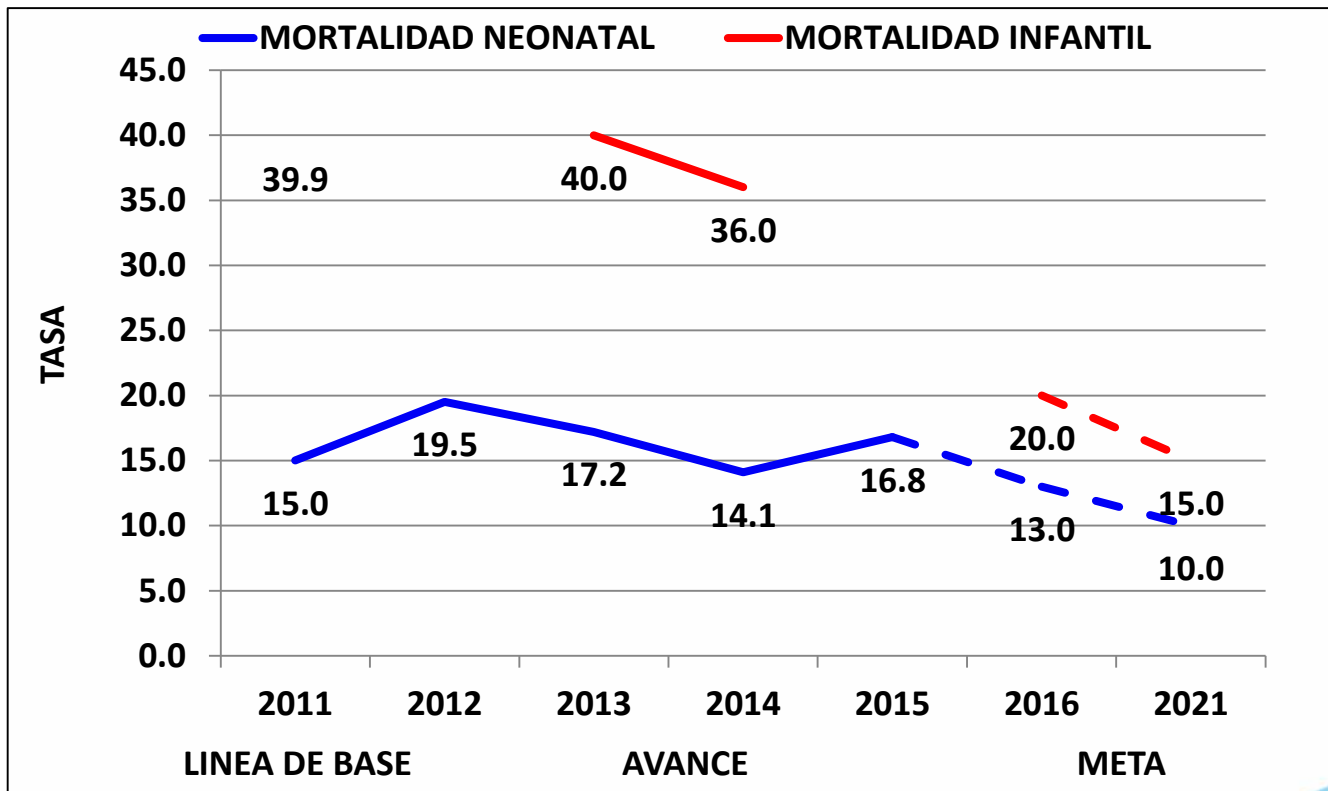



O.E. 02: Servicios de salud integral y básicos con cobertura urbana rural, interculturalidad y capacidad resolutoria de calidad



INDICE DE VULNERABILIDAD A LA INSEGURIDAD ALIMENTARIA

Objetivo Específico 2.2:

Desnutrición crónica, mortalidad materna perinatal e infantil reducida con respeto a la interculturalidad

- Alimentación nutritiva ↑
- SIS ↑
- Servicios básicos ↑

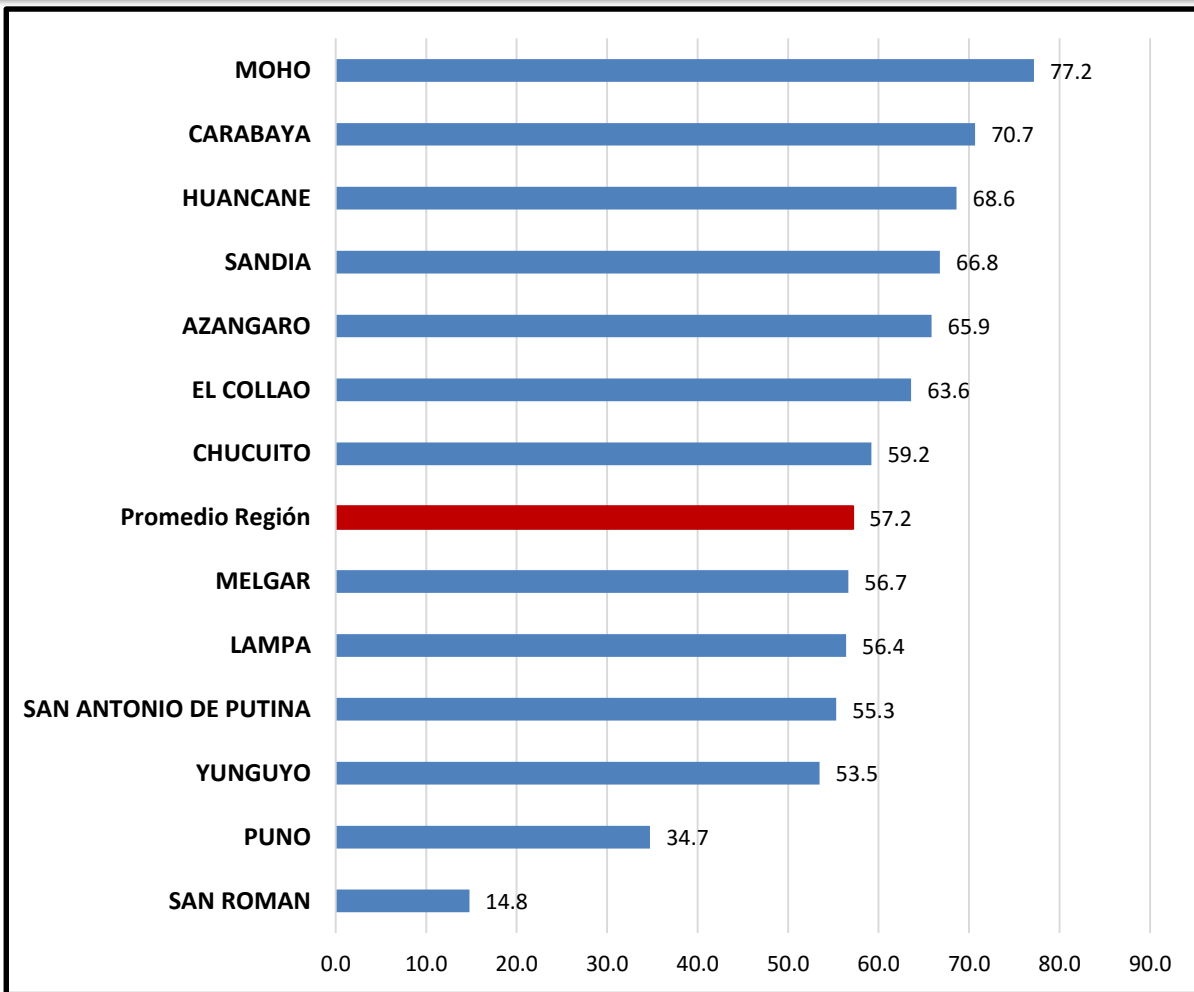

(* Fuente: <http://www.midis.gob.pe/index.php/es/>)



O.E. 02: Servicios de salud integral y básicos con cobertura urbana rural, interculturalidad y capacidad resolutoria de calidad



PORCENTAJE DE VIVIENDAS CON AGUA POTABLE, DESAGUE Y ENERGIA ELÉCTRICA

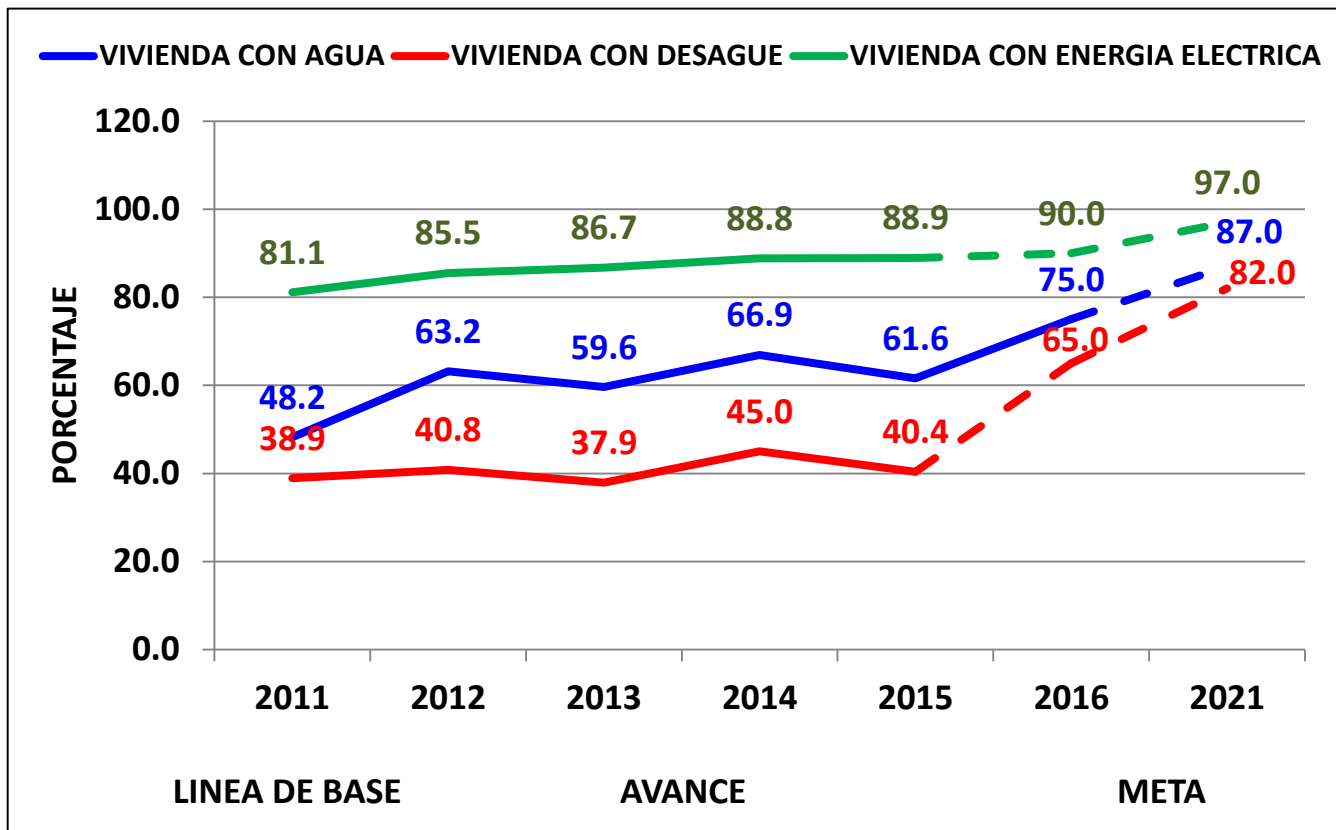

Objetivo Específico 2.3:

Servicios básicos integrales de calidad con cobertura urbano y rural

- Proyecto SABA



- Electrificación



- Prioridad del Gobierno



PLAN DE DESARROLLO NACIONAL – META AL 2021

- 85 % Vivienda con agua potable
- 79 % Vivienda con alcantarillado
- 95 % Vivienda con energía eléctrica



O.E. 03: Sistema educativo integral e intercultural, que forma talento humano con innovación y creatividad



PORCENTAJE EN LOGROS DE APRENDIZAJE Y COBERTURA

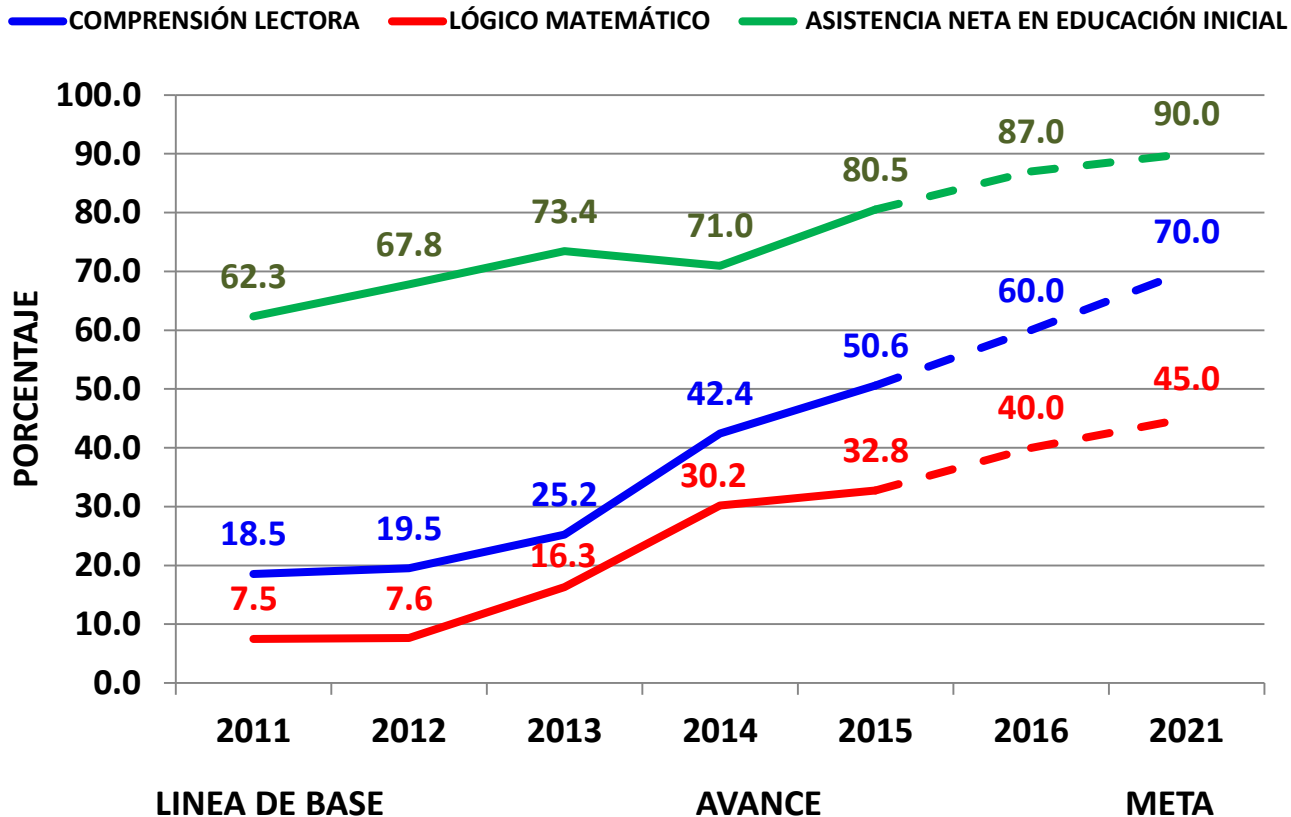

Objetivo Específico 3.1:

Sistema educativo integral de calidad, equidad e interculturalidad

- Programa PELA ↑
- Programa ACCESO ↑
- Proyectos educativos ↑
- Fondo estímulo al desempeño ↑

PLAN DE DESARROLLO NACIONAL – META AL 2021

- 70 % En lógico matemático
- 70 % En comprensión de textos
- 100 % En cobertura en educación inicial



O.E. 04: Gestión pública eficiente, eficaz democrática con prácticas de valores éticos y liderazgo para el desarrollo sostenible



PORCENTAJE DE EJECUCIÓN PRESUPUESTARIA DE PROYECTOS DE INVERSIÓN (tres niveles de gobierno)

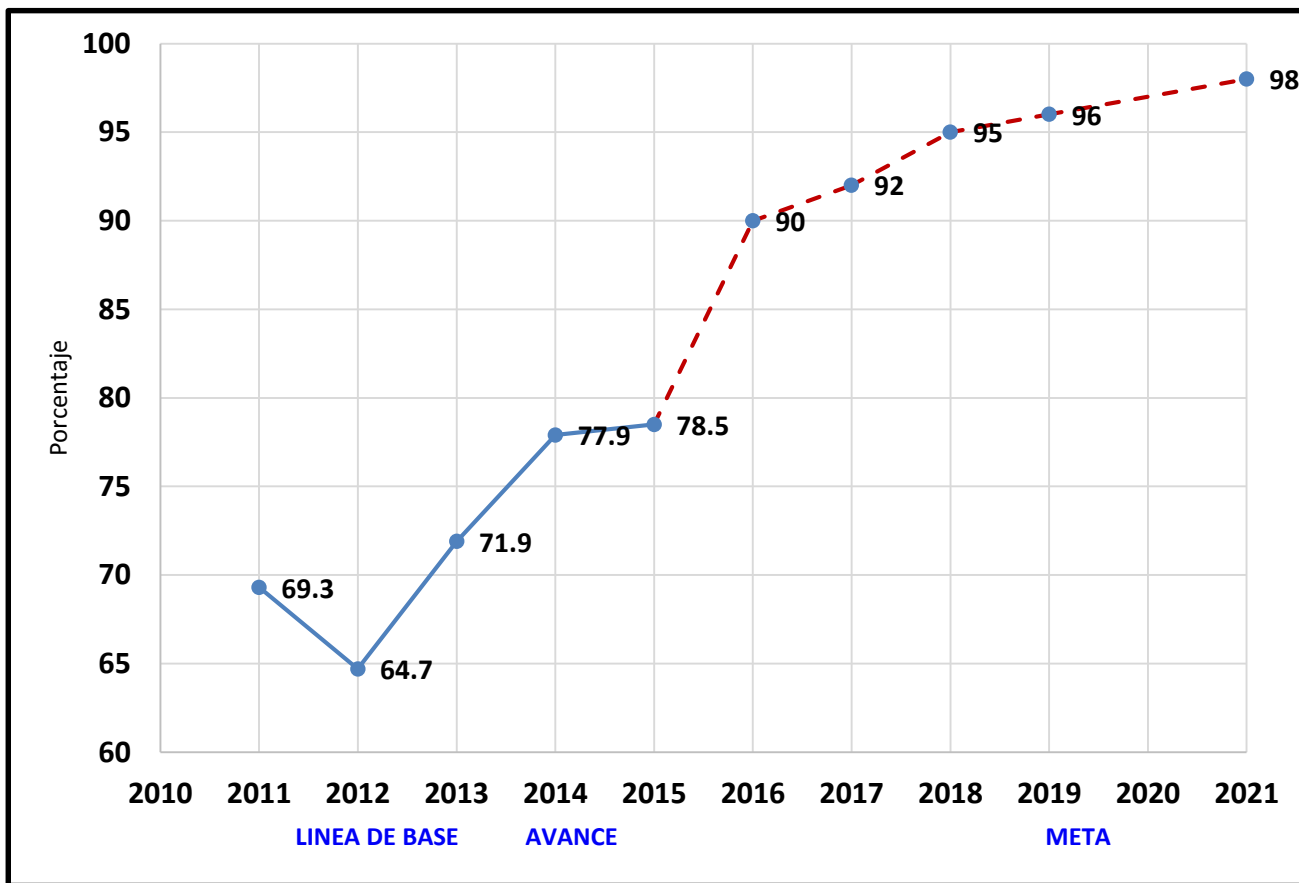

Objetivo Específico 4.1:

Gestión pública moderna, articulada y responsable con transparencia y valores éticos

- Acceso a información pública





O.E. 05: Actividad industrial y empresarial diversificada y competitiva para la capitalización regional

INDICE DE COMPETITIVIDAD REGIONAL (CENTRUM)

Objetivo Específico 5.1:
Capacidad industrial instalada y articulada al mercado nacional e internacional

Objetivo Específico 5.2:
Actividad empresarial diversificada y competitiva con zonas francas interconectadas al mercado exterior

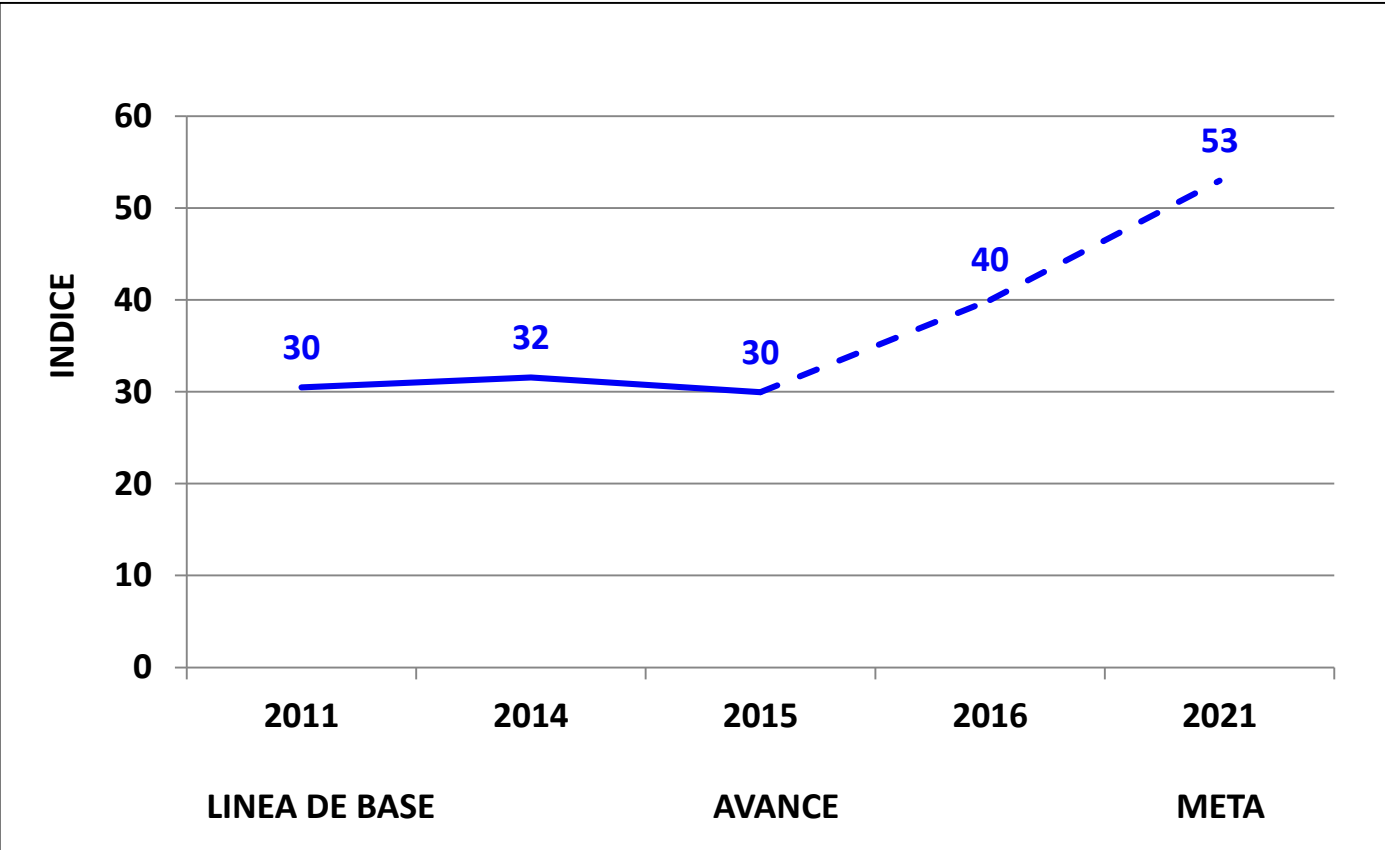

- Institucionalidad Infraestructura Desempeño Económico Salud Educación
- Clima de negocios Innovación tecnológica Recursos naturales y ambiente



O.E. 06: Niveles de producción y productividad sostenible competitiva con tecnología limpia y responsabilidad social



PBI PER CÁPITA (NUEVOS SOLES)

Objetivo Específico 6.1:

Producción agropecuaria competitiva sostenible, ecológica para la soberanía alimentaria y la exportación

- Actividad económica 

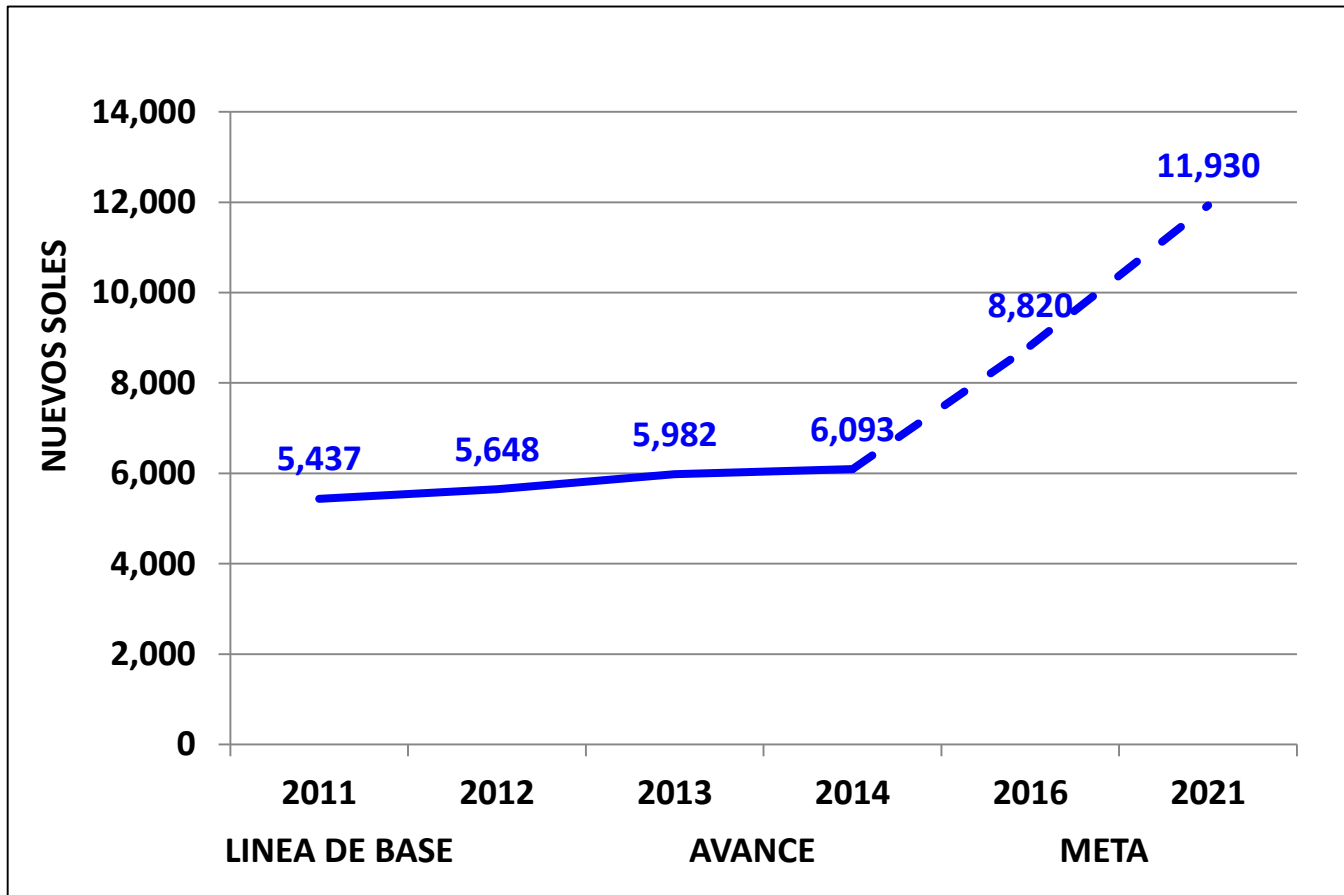

PLAN DE DESARROLLO NACIONAL – META AL 2021
 • 10,000 Dólares PBI per cápita



O.E. 06: Niveles de producción y productividad sostenible competitiva con tecnología limpia y responsabilidad social



TONELADA / HECTAREA EN PAPA Y QUINUA

Objetivo Específico 6.1:

Producción agropecuaria competitiva sostenible, ecológica para la soberanía alimentaria y la exportación

- Precio del producto ↑
- Tecnología ↑

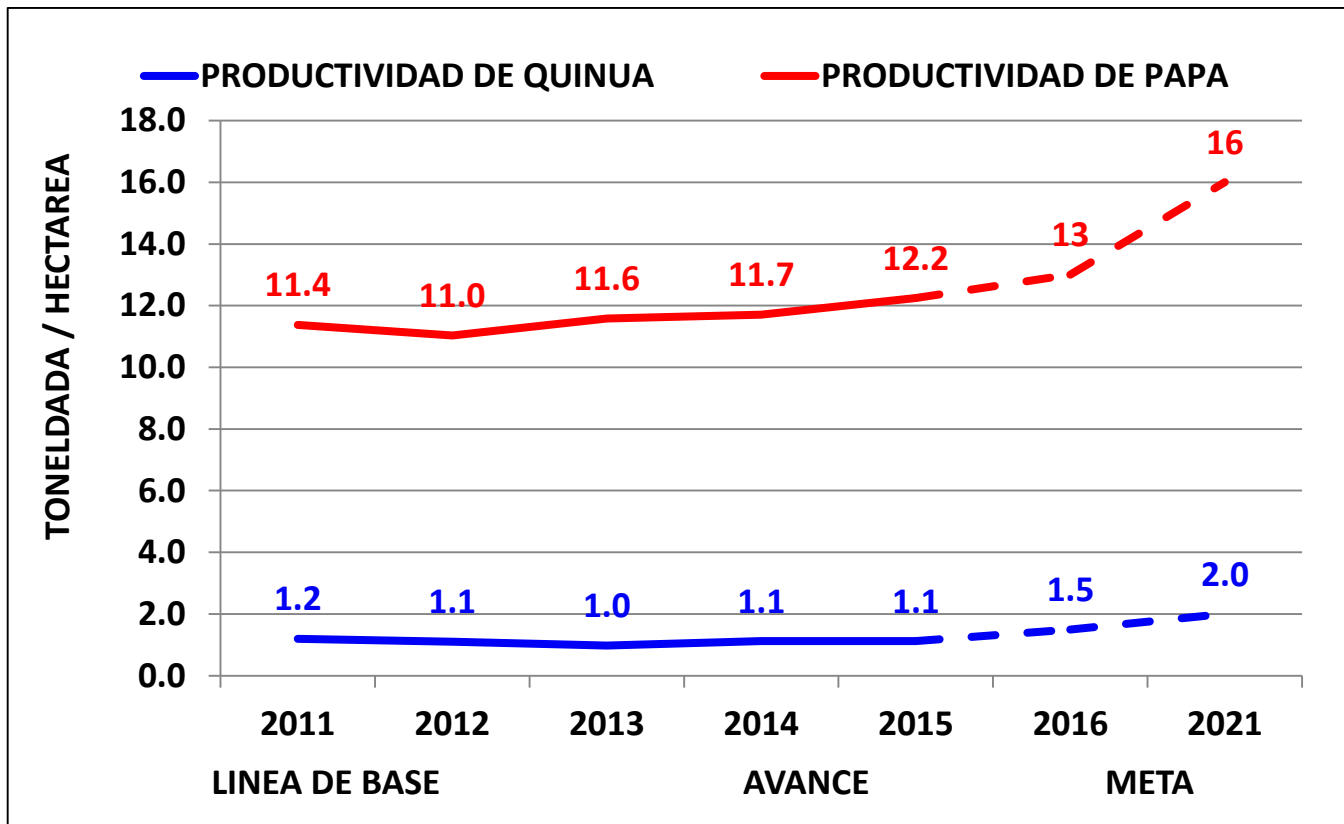



O.E. 06: Niveles de producción y productividad sostenible competitiva con tecnología limpia y responsabilidad social



KILOGRAMO / CABEZA DE VACUNO Y FIBRA DE ALPACA

Objetivo Específico 6.1:

Producción agropecuaria competitiva sostenible, ecológica para la soberanía alimentaria y la exportación

- Precio del producto
- Transferencia tecnológica

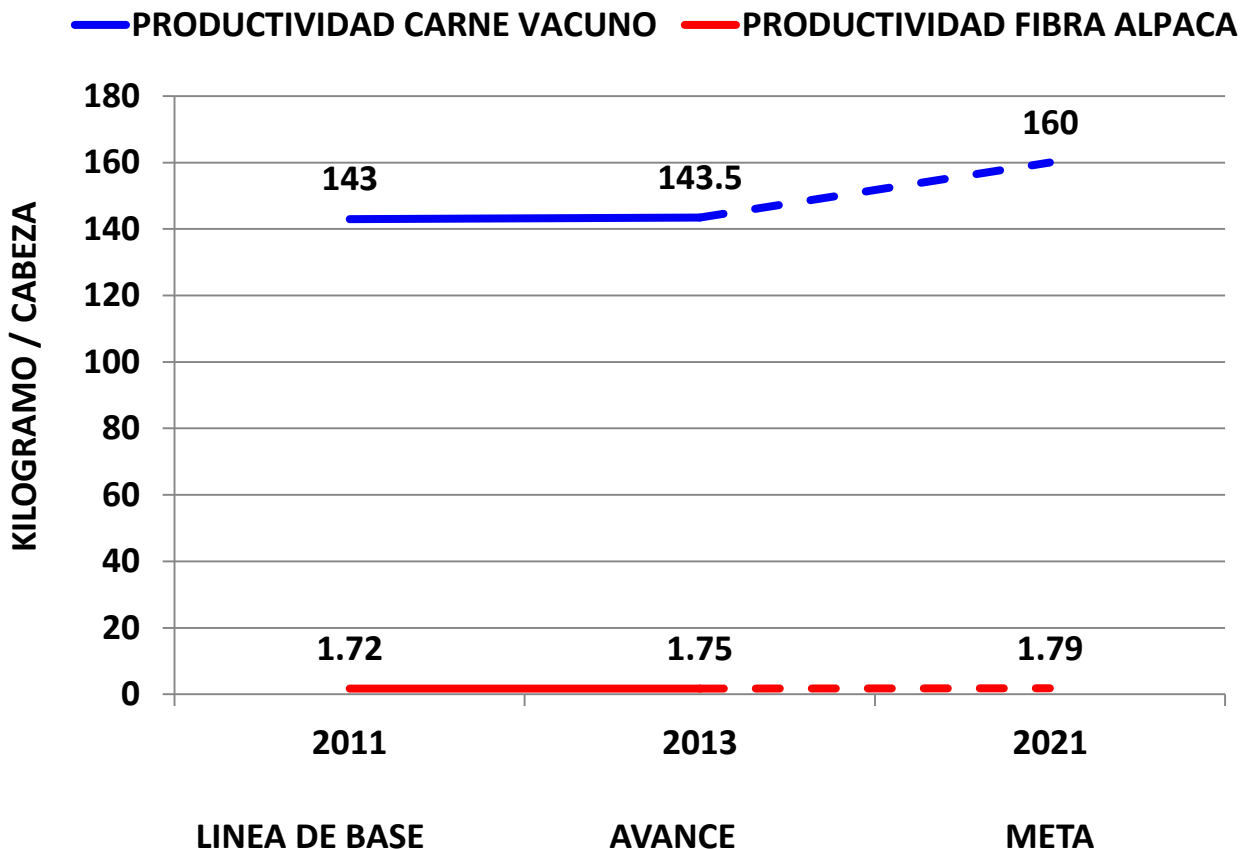



O.E. 07: Actividad turística diversificada, competitiva y articulada a los principales corredores y circuitos nacionales e internacionales



DIAS DE PERMANENCIA DEL TURISTA EXTRANJERO

Objetivo Específico 7.1:

Actividad turística diversificada en los principales corredores y circuitos nacionales e internacionales

- Promoción oferta turística ↑
- Seguridad al turista ↑
- Cultura turística ↑

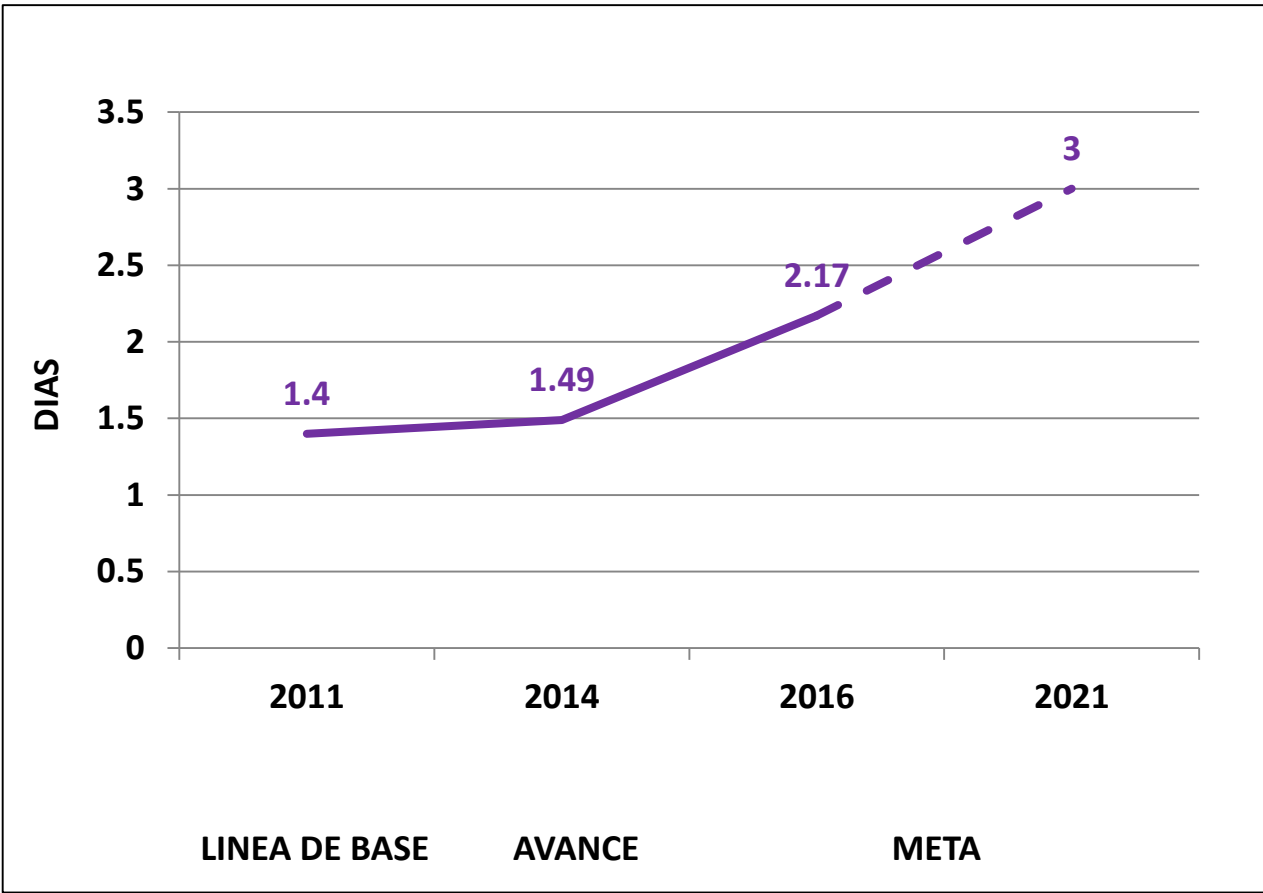





O.E. 07: Actividad turística diversificada, competitiva y articulada a los principales corredores y circuitos nacionales e internacionales



ARRIBO DE TURISTAS EXTRANJEROS

Objetivo Específico 7.1:

Actividad turística diversificada en los principales corredores y circuitos nacionales e internacionales

- Promoción oferta turística 
- Seguridad al turista 
- Cultura turística 

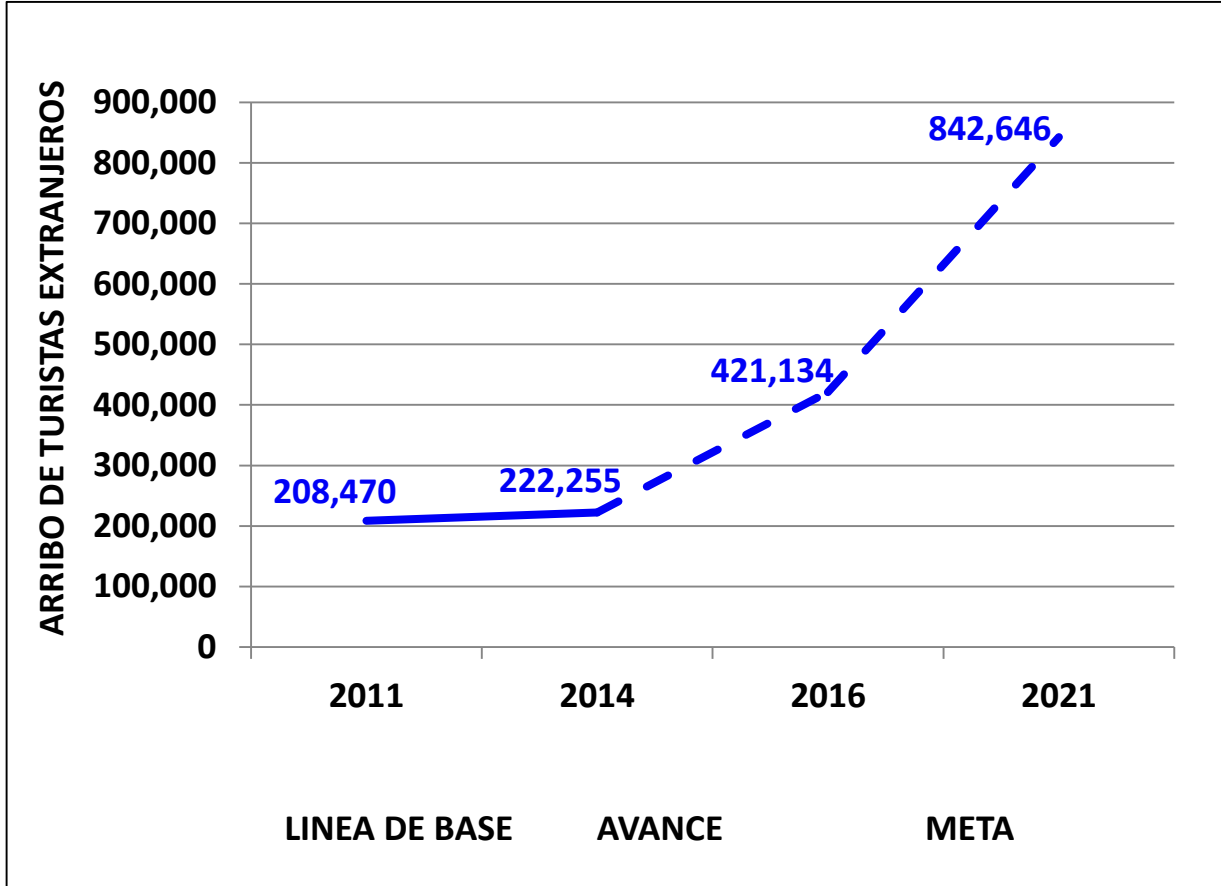



O.E. 08: Integración vial y comunicativa, planificada y ordenada territorialmente que articula al mundo globalizado



KILÓMETROS ASFALTADOS

Objetivo Específico 8.1:

Sistema vial articulados y medios de comunicación integrados al mundo globalizado

- Inversión estatal ↑
- Integración Macroregional e internacional ↑

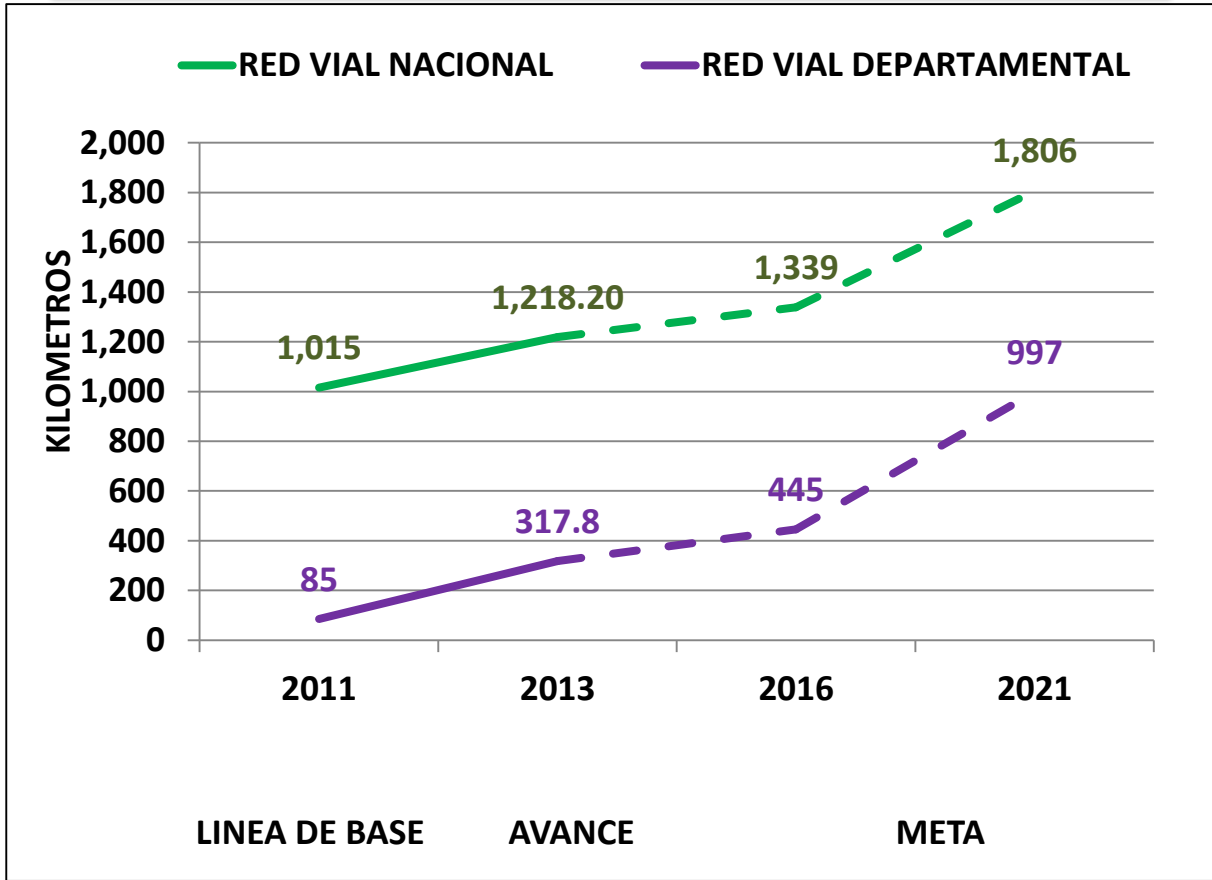

PLAN DE DESARROLLO NACIONAL – META AL 2021

- 25,500 km. de carretera asfaltada de categoría nacional y departamental





O.E. 09: Gestión integral y sostenible de recursos naturales y el ambiente con responsabilidad social



PERÚ: DISPONIBILIDAD HÍDRICA A NIVEL NACIONAL, SEGÚN VERTIENTE

Objetivo Específico 9.1:

Gestión responsable y sostenible de los recursos hídricos

- GIRH 
- Conservación de Cabecera de Cuenca 

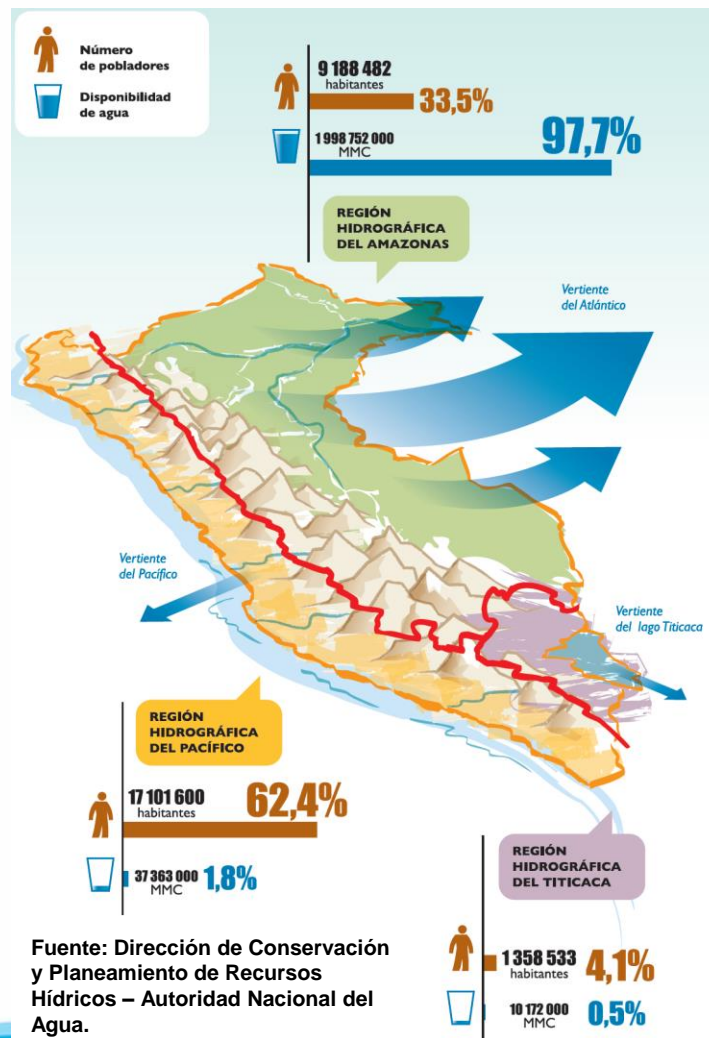



O.E. 09: Gestión integral y sostenible de recursos naturales y el ambiente con responsabilidad social



Objetivo Específico 9.2:

Recursos naturales y el ambiente de calidad con responsabilidad social e institucional

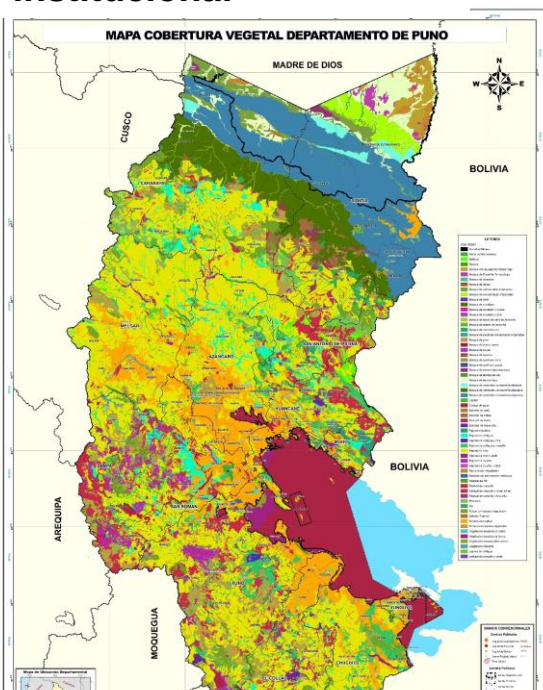

- Forestación 
- Reforestación 

HECTAREA REFORESTADA ACUMULADA

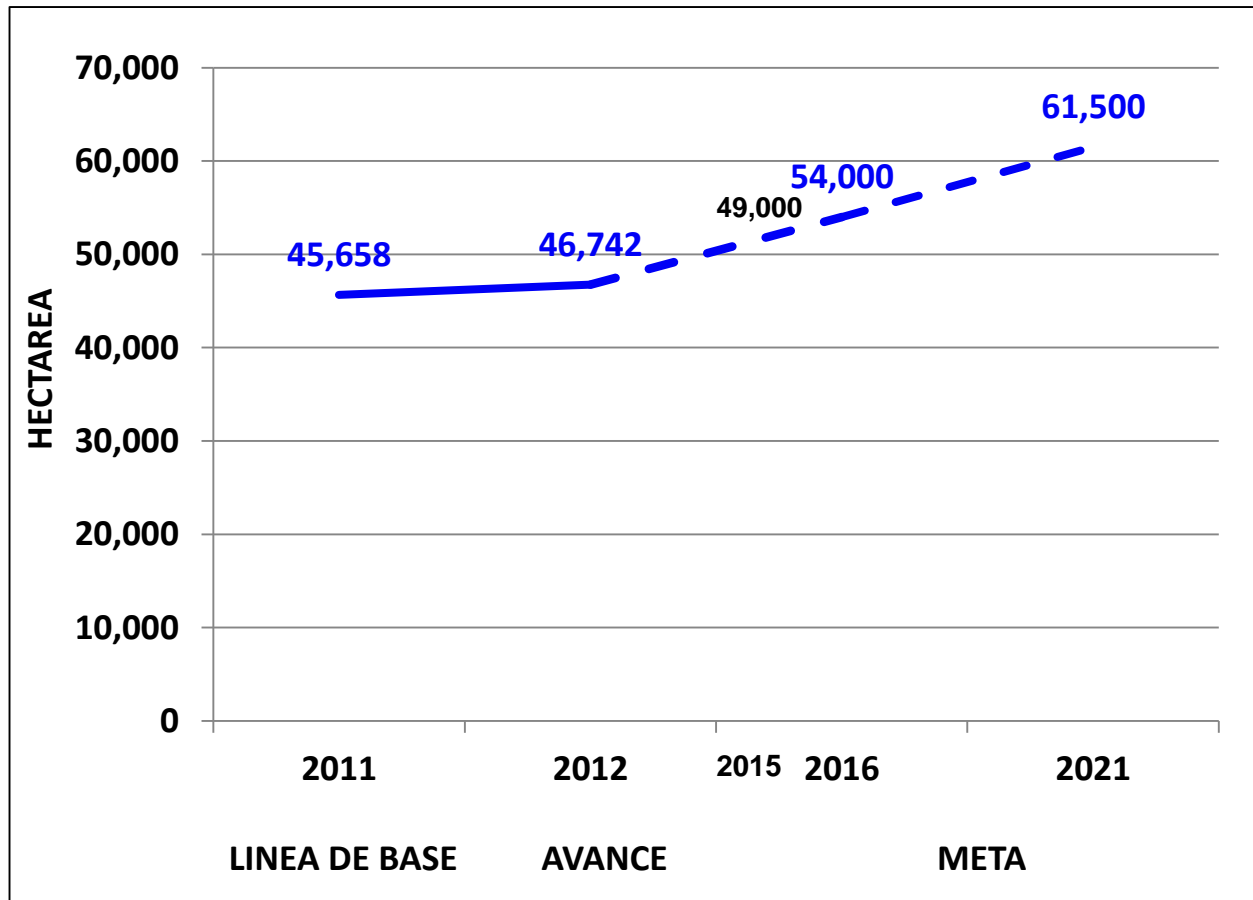



O.E. 09: Gestión integral y sostenible de recursos naturales y el ambiente con responsabilidad social



ESPECIES DE FAUNA SILVESTRE POR CATEGORÍA DE AMENAZA, 2014

Objetivo Específico 9.2:
Recursos naturales y el ambiente de calidad con responsabilidad social e institucional

- Conservación ambiental ↑
- Preservación RRNN ↑

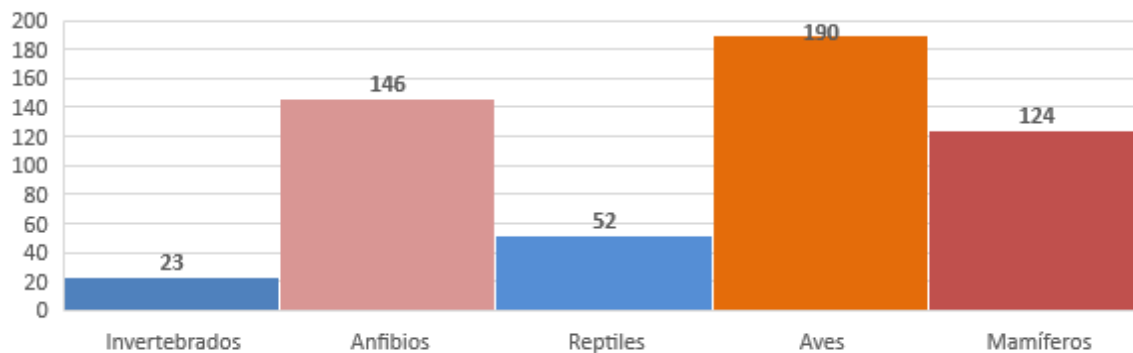
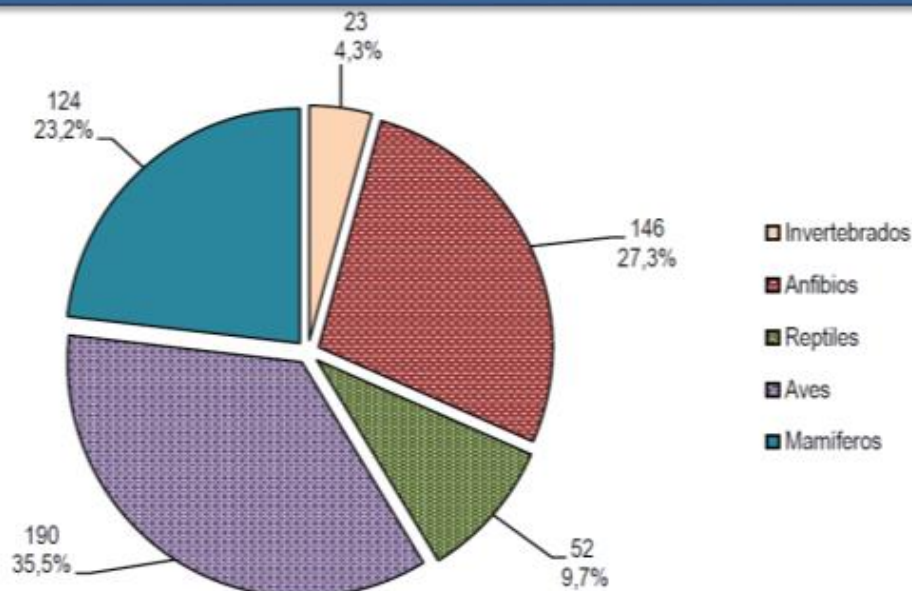



O.E. 09: Gestión integral y sostenible de recursos naturales y el ambiente con responsabilidad social



CANTIDAD DE CONTAMINANTES PER CÁPITA POR TIPO, 1985-2012

- CAM fortalecidos ↑
- IGA Municipal implementados ↑

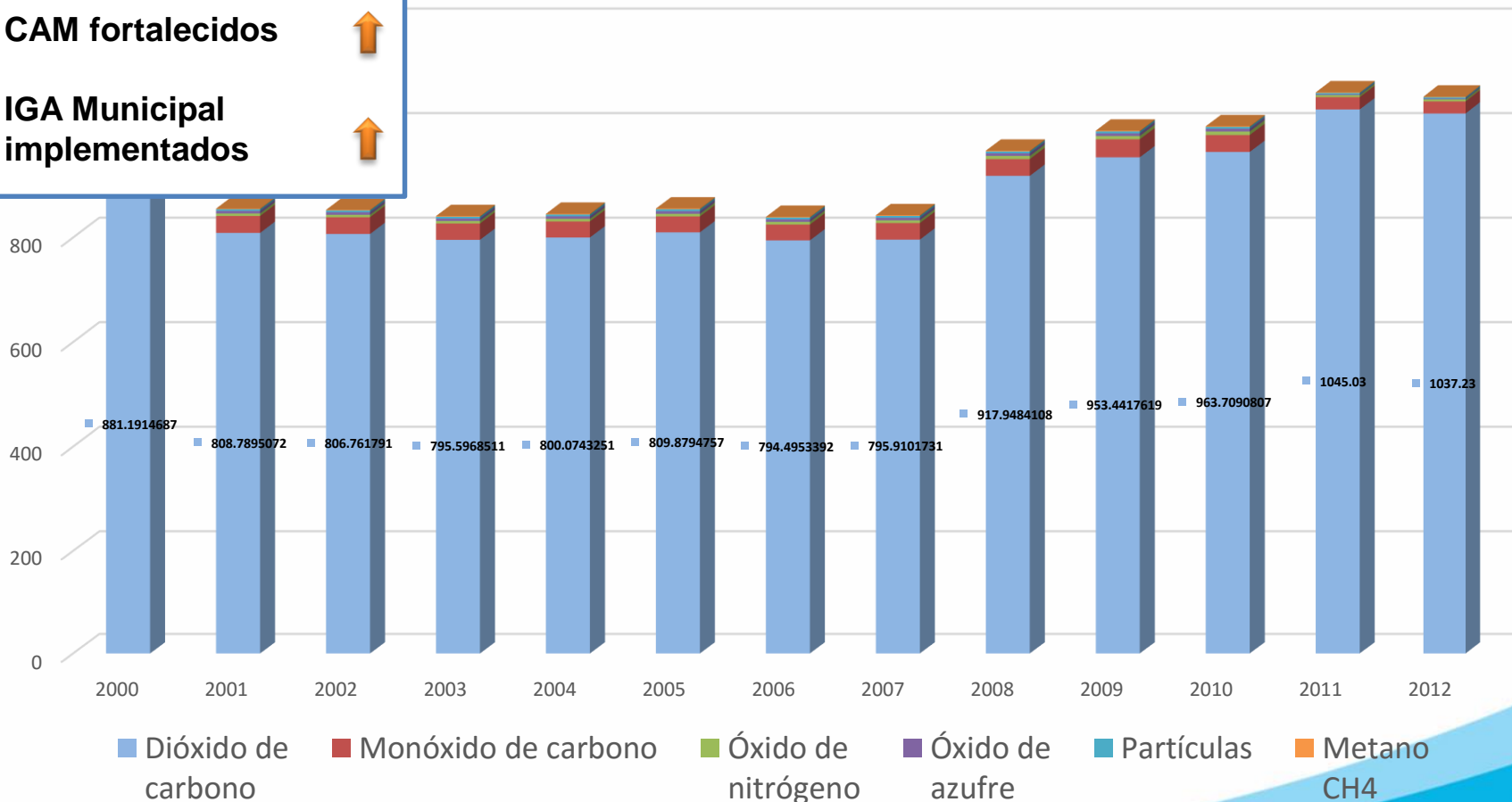

Fuente: Ministerio de Energía y Minas - Oficina General de Planeamiento, Presupuesto, Estadística e Informática.

O.E. 09: Gestión integral y sostenible de recursos naturales y el ambiente con responsabilidad social



MUNICIPALIDADES QUE INFORMARON SOBRE ELEMENTOS QUE ORIGINAN CONTAMINACIÓN AMBIENTAL, SEGÚN DEPARTAMENTO, 2012-2014

Objetivo Específico 9.2:

Recursos naturales y el ambiente de calidad con responsabilidad social e institucional

- Ciudades verdes
- Calidad ambiental

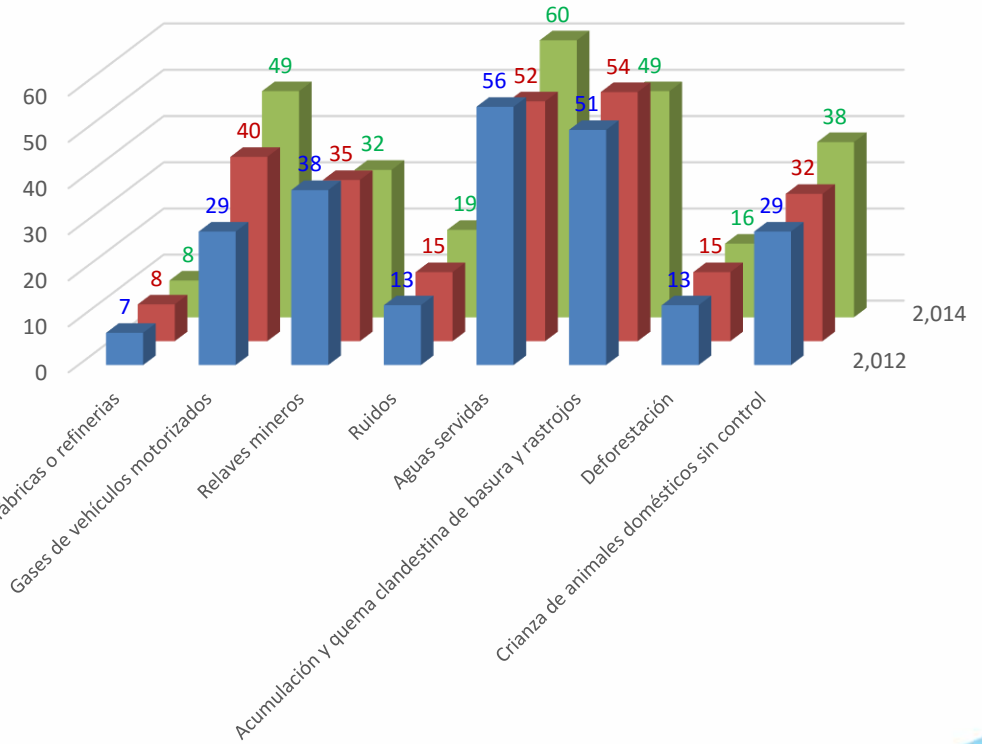

Fuente: Instituto Nacional de Estadística e Informática - Registro Nacional de Municipalidades 2012-2014.

